

Συμβάσεις

Πηγή: ΚΗΜΔΗΣ (www.promitheus.gov.gr) - Καταχωρίσεις 1/1/2020 - 28/02/2022

Σημαντική ενημέρωση: Για τις συμβάσεις που καταχωρίστηκαν στο ΚΗΜΔΗΣ από 1.7.2020 και μετά, τηρείται το ιστορικό των τυχόν τροποποιήσεων / επεκτάσεών τους. Για το σκοπό αυτό, κάθε σύμβαση η οποία συνδέεται με τροποποίηση / επέκταση άλλης, χαρακτηρίζεται ως "Αρχική", "Ενδιάμεση" ή "Τελική" (σύμφωνα πάντα με τα μέχρι στιγμής καταχωρισμένα στοιχεία). Οι συμβάσεις που δεν συνδέονται με καμία τροποποίηση / επέκταση χαρακτηρίζονται ως συμβάσεις "Χωρίς τροποποιήσεις / επεκτάσεις". Το συγκεκριμένο χαρακτηριστικό (είδος σύμβασης) έχει εξ' αρχής επιλεγεί να αναζητά τις "Αρχικές" και "Χωρίς τροποποιήσεις/επεκτάσεις" συμβάσεις, ωστόσο είναι διαθέσιμο για διαφορετική επιλογή από το χρήστη.

Είδος διαδικασίας

- Ανοχτή διαδικασία (αρ.27/αρ.264)
- Ανταγωνιστική διαδικασία με διαπραγμάτευση..
- Ανταγωνιστικός διάλογος
- Απευθείας Ανάθεση - (Covid 19)
- Απευθείας ανάθεση (αρ.118/αρ. 328)
- Διαδικασία άρθρου 128 του ν.4412/16
- Διαπραγμάτευση με προηγούμενη προκήρυξη..
- Διαπραγμάτευση χωρίς προηγούμενη δημοσί..
- Διαπραγμάτευση χωρίς προηγούμενη δημοσί..
- Κλειστή διαδικασία (αρ.28/αρ.265)
- Σύμβαση κοινοτομίας (αρ.31/αρ.268)
- Συνοπτικός διαγωνισμός (αρ.117/αρ. 327)

Είδος σύμβασης

- Αρχική (με τροποποιήσεις)
- Ενδιάμεση (με τροποποιήσεις)
- Τελική (μετά τις τροποποιήσεις)
- Χωρίς τροποποιήσεις/επεκτάσεις

Τύπος σύμβασης

- Έργα
- Μελέτες
- Προμήθειες
- Τεχνικές ή λοιπές συναφείς υπηρεσίες
- Υπηρεσίες

Έτος υπογραφής

- 2017
- 2018
- 2019
- 2020
- 2021
- 2022

Φορέας

All

Τίτλος

All

Ποσό σύμβασης
0 to 1327957093
and Null values

Πλήθος: 314,514

Ποσό: 7,490,595,533

Πλήθος & κόστος συμβάσεων ανά τύπο σύμβασης

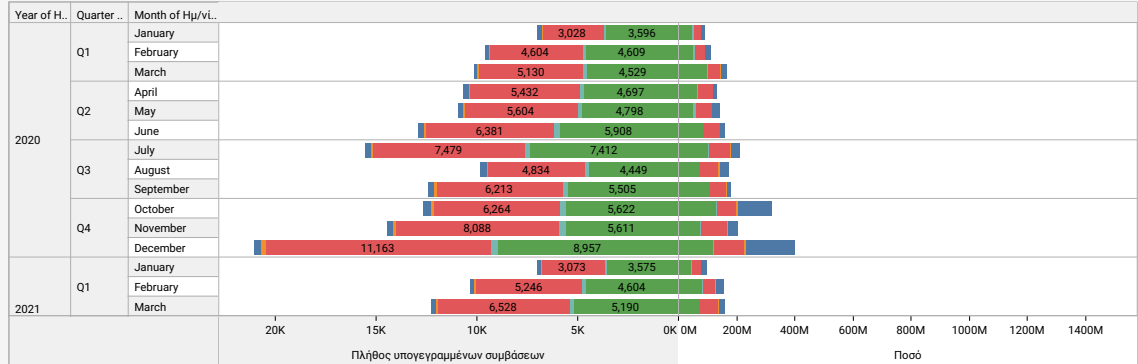

Πλήθος & κόστος συμβάσεων ανά είδος διαδικασίας

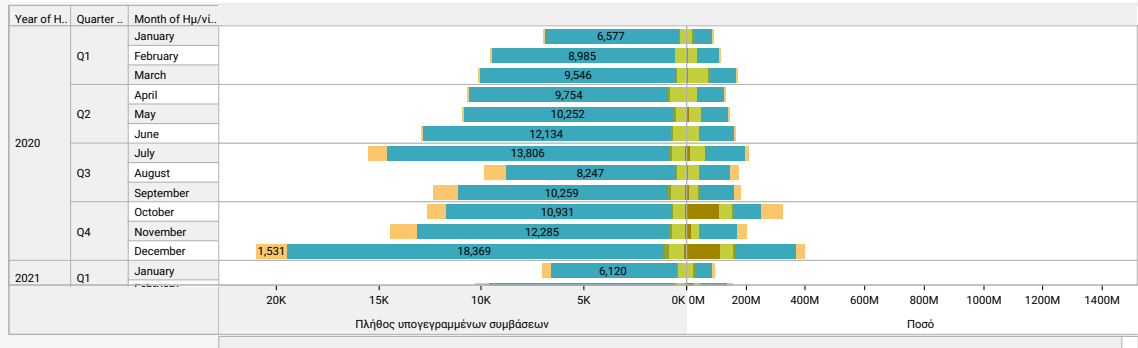

Disclaimer

Τα πρωτογενή στοιχεία των Δημοσίων Συμβάσεων:

- προέρχονται από το ΚΗΜΔΗΣ - Κεντρικό Ηλεκτρονικό Μητρώο Δημοσίων Συμβάσεων (www.eprocurement.gov.gr) και προκύπτουν από τις καταχωρίσεις των χρηστών των Αναθετούσων Αρχών σύμφωνα με την προβλεπόμενη νομοθεσία
- εξάγονται από το Τμήμα Μητρώου Οικονομικών Φορέων, Επιτελικής Πληροφόρησης, Στατιστικών & Απολογιστικών Στοιχείων της Γενικής Διεύθυνσης Δημοσίων Συμβάσεων της Γενικής Γραμματείας Εμπορίου και Προστασίας Καταναλωτή του Υπουργείου Ανάπτυξης και Επενδύσεων
- επεξεργάζονται (ελέγχονται, διορθώνονται) από την Διεύθυνση Εθνικής Βάσης Δεδομένων Δημοσίων Συμβάσεων & Ηλεκτρονικής Υποστήριξης (ΔΕΒΔΔΗΣΥ) της Ενιαίας Ανεξάρτητης Αρχής Δημοσίων Συμβάσεων.
- Κατά την καταχώριση των στοιχείων και την ανάρτηση των εγγράφων στο ΚΗΜΔΗΣ, παρατηρούνται διάφορα προβλήματα, όπως:
 - λάθη πληροφόρησης (π.χ. στην αία της σύμβασης ή στην ημερομηνία της υπογραφήσης),
 - μη ορθή καταχώριση τροποποιήσεων (π.χ. χρονική παράταση σύμβασης που αναρτάται ως νέα σύμβαση και δεν συσχετίζεται με την αρχική σύμβαση που τροποποιείται),
 - περιπτώσεις διπλών καταχωρήσεων (π.χ. σε περίπτωση καταχώρισης ορθής επανάληψης χωρίς ακύρωση της αρχικής πράξης)
- Επιπλέον των ανωτέρω, πριν την έκδοση συγκεκριμένων στοιχείων ελέγχονται όπως συμφωνίες πλαίσιο και οι εκτελεστικές τους συμβάσεις, προγραμματικές συμβάσεις που αφορούν μόνο σε μεταφορά πιστώσεων και αρμοδιοτήτων κ.α.
- Οι έλεγχοι και οι διορθώσεις αυτές είναι πιθανό να εφαρμοστούν και αναδρομικά, δηλαδή μετά την αρχική δημοσίευση των στοιχείων στην ΕΒΔΔΗΣΥ.
- Επίσης, επειδή οι χρήστες των αναθετούσων αρχών στο ΚΗΜΔΗΣ:
 - αναρτούν τα έγγραφα με μία σχετική καθυστέρηση (π.χ. μία σύμβαση υπογράφεται τις τελευταίες ημέρες ενός μήνα και αναρτάται τις πρώτες ημέρες του επόμενου),
 - ακυρώνουν ή τροποποιούν μία προηγούμενη ανάρτηση
- ενδέχεται σε μεταγενέστερο χρόνο να προκύψει κάποια διαφοροποίηση στα στοιχεία που εμφανίζονται στην ΕΒΔΔΗΣΥ.
- Ως εκ τούτου, τα τελικά στοιχεία που εμφανίζονται στις απεικονίσεις, αποτελούν την εκτίμηση της ΔΕΒΔΔΗΣΥ ώστε να προσεγγισθούν με μεγαλύτερη ακρίβεια τα συγκριτωικά νούμερα και η πραγματική εικόνα των διαδικασιών που υλοποιούνται από τους αναθετούσους αρχές.