



ΕΘΝΙΚΟΣ ΟΡΓΑΝΙΣΜΟΣ  
ΔΗΜΟΣΙΑΣ ΥΓΕΙΑΣ

## Ημερήσια έκθεση επιδημιολογικής επιτήρησης λοιμωξης από το νέο κορωνοϊό (COVID-19)

Δεδομένα έως 01 Μαΐου 2021, ώρα 15:00

### Εισαγωγή

Τα στοιχεία που παρουσιάζονται αφορούν περιστατικά από την επιδημιολογική επιτήρηση της νόσου από το νέο κορωνοϊό (COVID-19), με βάση τα δεδομένα που έχουν δηλωθεί στον ΕΟΔΥ και καταγραφεί μέχρι τις 01 Μαΐου 2021 (ώρα 15:00).

Τα **νέα εργαστηριακά επιβεβαιωμένα κρούσματα** της νόσου που καταγράφηκαν τις τελευταίες 24 ώρες είναι **1.391**, εκ των οποίων **2** εντοπίστηκαν κατόπιν ελέγχων στις πύλες εισόδου της χώρας. Ο **συνολικός αριθμός** των κρουσμάτων ανέρχεται σε **346.422** (ημερήσια μεταβολή +0.4%), εκ των οποίων **51.3% άνδρες**.<sup>1</sup> Με βάση τα επιβεβαιωμένα κρούσματα των τελευταίων 7 ημερών, 41 θεωρούνται σχετιζόμενα με ταξίδι από το εξωτερικό και 1.999 είναι σχετιζόμενα με ήδη γνωστό κρούσμα.

**Ημερήσια εξέλιξη της πανδημίας:** Η ημερήσια κατανομή των επιβεβαιωμένων κρουσμάτων είναι η ακόλουθη (η γραμμή παριστάνει την συνολική, αθροιστική κατανομή των κρουσμάτων).

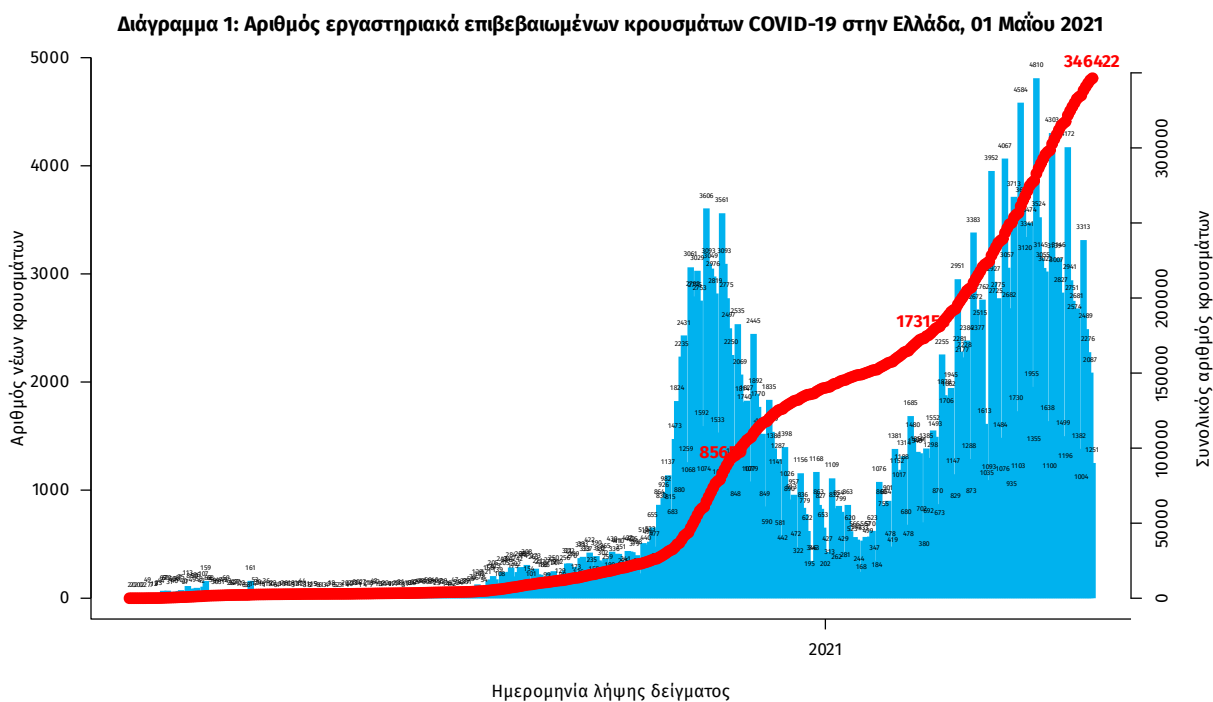

Σημ.: οι στήλες στο Διάγραμμα 1 εκφράζουν τον αριθμό νέων κρουσμάτων με βάση την ημερομηνία λήψης εργαστηριακού δείγματος, και όχι με βάση την ημερομηνία ανακοίνωσης των κρουσμάτων.

<sup>1</sup> Ο συνολικός αριθμός επιβεβαιωμένων κρουσμάτων έχει αναθεωρηθεί κατόπιν ελέγχου των δεδομένων.

Οι νέοι **θάνατοι** ασθενών με COVID-19 είναι **72**, ενώ από την έναρξη της επιδημίας έχουν καταγραφεί συνολικά **10.453 θάνατοι**. Το 95.4% είχε υποκείμενο νόσημα ή/και ηλικία 70 ετών και άνω.

**Διάγραμμα 2: Αριθμός εργαστηριακά επιβεβαιωμένων θανάτων με COVID-19 στην Ελλάδα, 01 Μαΐου 2021**

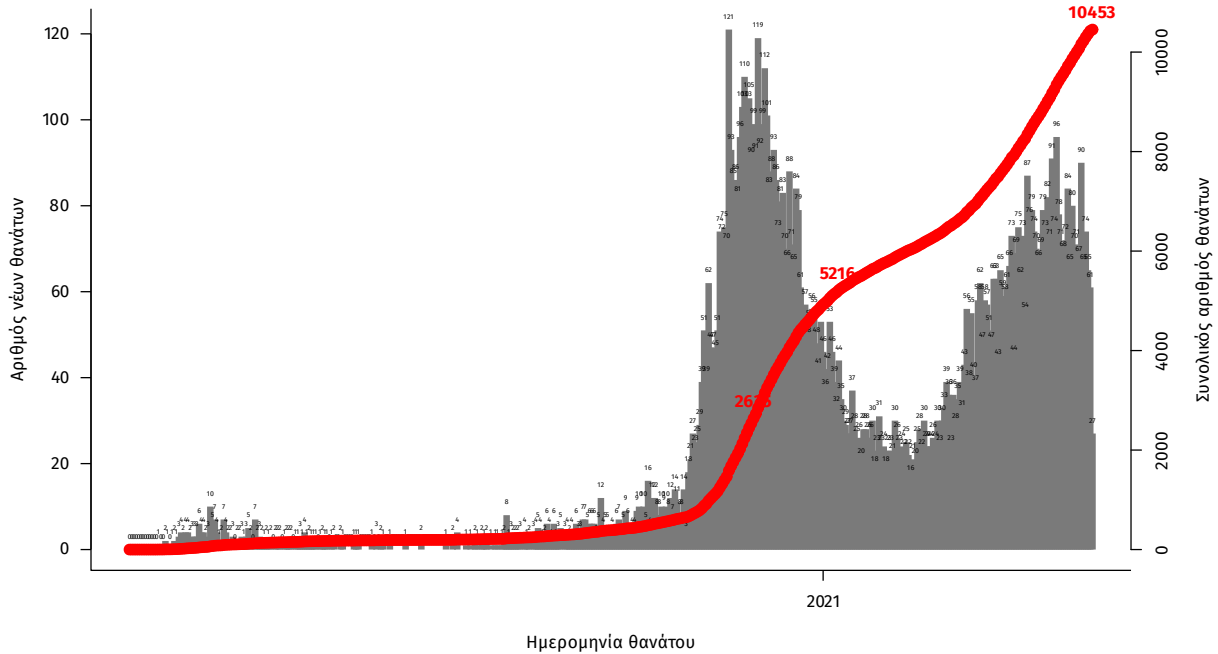

Σημ.: οι στήλες στο Διάγραμμα 2 εκφράζουν τον αριθμό νέων θανάτων με βάση την ημερομηνία θανάτου

Η διαχρονική εξέλιξη των συνολικών κρουσμάτων και συνολικού αριθμού των θανάτων ασθενών COVID-19 παρουσιάζεται στο ακόλουθο διάγραμμα.

**Διάγραμμα 3: Διαχρονική εξέλιξη εργαστηριακά επιβεβαιωμένων κρουσμάτων και θανάτων**

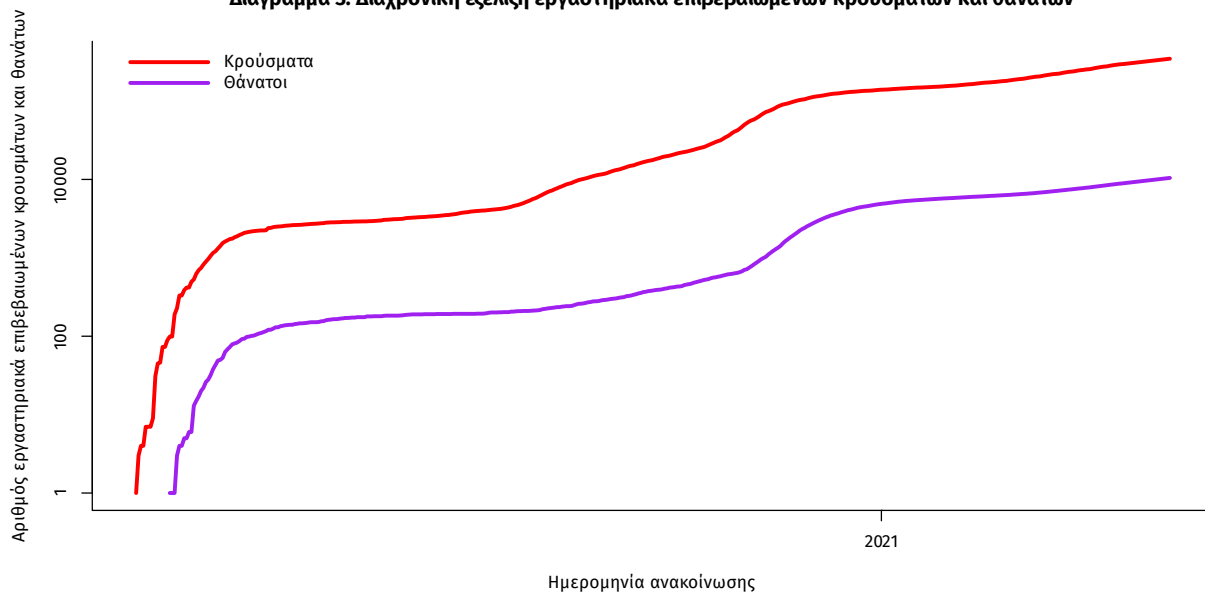

Σημ.: ευθεία γραμμή υποδηλώνει εκθετικό ρυθμό αύξησης της ασθένειας (σε λογαριθμική κλίμακα)

Ο αριθμός των ασθενών που νοσηλεύονται **διασωληνωμένοι** είναι **811** (62.0% άνδρες). Η **διάμεση ηλικία** τους είναι **68** έτη. Το 84.1% έχει υποκείμενο νόσημα ή/και ηλικία 70 ετών και άνω. Από την αρχή της πανδημίας έχουν εξέλθει από τις ΜΕΘ **2.124** ασθενείς. Οι εισαγωγές<sup>2</sup> νέων ασθενών Covid-19 στα νοσοκομεία της επικράτειας είναι **419** (ημερήσια μεταβολή **0%**). Ο μέσος όρος εισαγωγών του επταημέρου είναι **450** ασθενείς. Η διάμεση ηλικία των κρουσμάτων είναι **44** έτη (εύρος 0.2 έως 106 έτη), ενώ η διάμεση ηλικία των θανόντων είναι **78** έτη (εύρος 0.2 έως 106 έτη).

**Διάγραμμα 4:** Ηλικιακή Κατανομή κρουσμάτων, νοσηλευόμενων στις ΜΕΘ και ασθενών που απεβίωσαν από την αρχή της πανδημίας

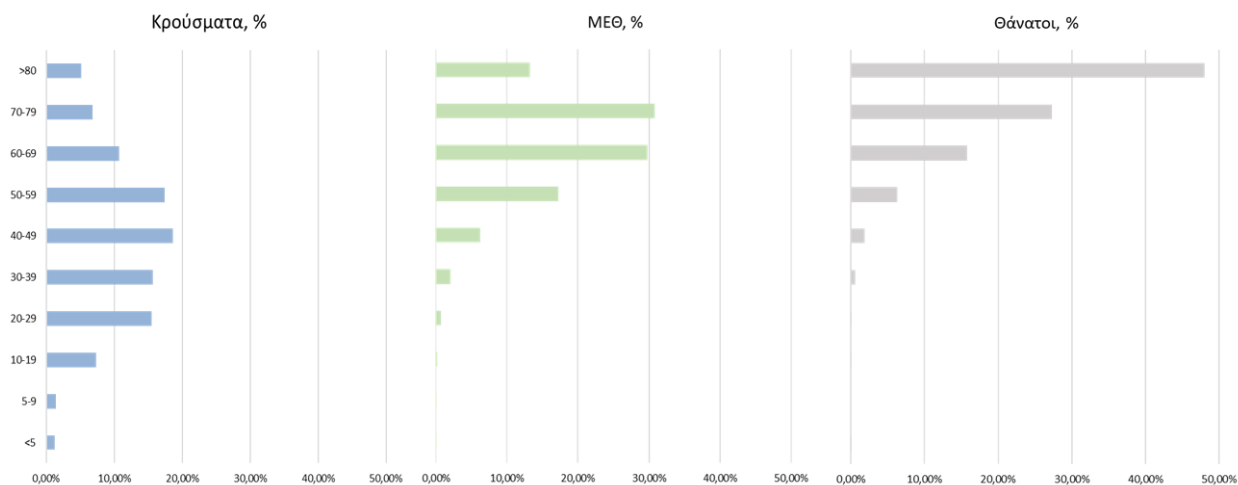

Ακολούθως παρουσιάζεται η ηλικιακή κατανομή των (α) συνολικών κρουσμάτων, (β) των περιστατικών που κατέληξαν σε θάνατο και (γ) των ασθενών που νοσηλεύονται διασωληνωμένοι:

Πίνακας 1: Ηλικιακή κατανομή επιβεβαιωμένων κρουσμάτων COVID-19

	Σύνολο κρουσμάτων COVID-19*	Θάνατοι ασθενών με COVID-19	Νοσηλευόμενοι διασωληνωθέντες
<b>Σύνολο</b>			
0 – 17 ετών	25930 (7.6%)	3 (0.0%)	0 (0.0%)
18 – 39 ετών	115409 (33.8%)	73 (0.7%)	18 (2.2%)
40 – 64 ετών	143524 (42.0%)	1559 (14.9%)	297 (36.6%)
65 και άνω	56659 (16.6%)	8818 (84.4%)	496 (61.2%)
<b>Άνδρες</b>			
0 – 17 ετών	13717 (7.9%)	1 (0.0%)	0 (0.0%)
18 – 39 ετών	61237 (35.0%)	58 (1.0%)	9 (1.8%)
40 – 64 ετών	72607 (41.6%)	1069 (17.7%)	200 (39.8%)
65 και άνω	27172 (15.6%)	4928 (81.4%)	293 (58.4%)
<b>Γυναίκες</b>			
0 – 17 ετών	12212 (7.3%)	2 (0.0%)	0 (0.0%)
18 – 39 ετών	54166 (32.5%)	15 (0.3%)	9 (2.9%)
40 – 64 ετών	70903 (42.5%)	490 (11.1%)	97 (31.4%)
65 και άνω	29483 (17.7%)	3890 (88.5%)	203 (65.7%)

\* Τα στοιχεία αφορούν τα κρούσματα εκείνα για τα οποία είναι γνωστή και επιβεβαιωμένη η ηλικία τους

<sup>2</sup>τα δεδομένα αφορούν τις εισαγωγές της προηγούμενης μέρας που έχουν δηλωθεί στο ΕΚΑΒ.

**Κατανομή ανακοινωθέντων εγχώριων κρουσμάτων:** Από το σύνολο των **1.391 νέων** κρουσμάτων του νέου ιού στη χώρα **4** είναι εισαγόμενα εκ των οποίων **2** εντοπίστηκαν κατόπιν ελέγχων στις πύλες εισόδου της χώρας. Η κατανομή των **1.387** νέων εγχώριων κρουσμάτων ανά Περιφερειακή Ενότητα παρουσιάζεται στον κατωτέρω πίνακα.<sup>3</sup>

Πίνακας 2: Ημερήσιος αριθμός και κρούσματα ανά 100.000 πληθυσμού επιβεβαιωμένων εγχώριων κρουσμάτων COVID-19 ανά περιφερειακή ενότητα στις 01 Μαΐου 2021

ΠΕΡΙΦΕΡΕΙΑΚΗ ΕΝΟΤΗΤΑ	ΚΡΟΥΣΜΑΤΑ	ΜΕΣΟΣ ΟΡΟΣ ΚΡΟΥΣΜΑΤΩΝ		ΠΕΡΙΦΕΡΕΙΑΚΗ ΕΝΟΤΗΤΑ	ΚΡΟΥΣΜΑΤΑ	ΜΕΣΟΣ ΟΡΟΣ ΚΡΟΥΣΜΑΤΩΝ	
		ΤΩΝ ΤΕΛΕΥΤΑΙΩΝ 7 ΗΜΕΡΩΝ	ΚΡΟΥΣΜΑΤΑ ΑΝΑ 100000 ΠΛΗΘΥΣΜΟ			ΤΩΝ ΤΕΛΕΥΤΑΙΩΝ 7 ΗΜΕΡΩΝ	ΚΡΟΥΣΜΑΤΑ ΑΝΑ 100000 ΠΛΗΘΥΣΜΟ
ΑΙΤΩΛΟΑΚΑΡΝΑΝΙΑΣ	13	14,14	6,17	ΚΩ	3	3,57	8,72
ΑΝΑΤΟΛΙΚΗΣ ΑΤΤΙΚΗΣ	75	94,57	14,93	ΛΑΚΩΝΙΑΣ	3	2,86	3,37
ΑΝΔΡΟΥ	1	0,29	10,84	ΛΑΡΙΣΑΣ	52	53,29	18,29
ΑΡΓΟΛΙΔΑΣ	9	8,86	9,27	ΛΑΣΙΘΙΟΥ	5	6,29	6,63
ΑΡΚΑΔΙΑΣ	4	12,57	4,61	ΛΕΣΒΟΥ	6	5,57	6,94
ΑΡΤΑΣ	1	2,14	1,47	ΜΑΓΝΗΣΙΑΣ	24	30,14	12,63
ΑΧΑΪΑΣ	40	40,71	12,89	ΜΕΣΣΗΝΙΑΣ	3	5,86	1,88
ΒΟΙΩΤΙΑΣ	17	23,86	14,42	ΜΥΚΟΝΟΥ	2	1,57	19,74
ΒΟΡΕΙΟΥ ΤΟΜΕΑ ΑΘΗΝΩΝ	81	94,57	13,69	ΝΗΣΩΝ	7	7,71	9,38
ΔΡΑΜΑΣ	5	9,14	5,09	ΝΟΤΙΟΥ ΤΟΜΕΑ ΑΘΗΝΩΝ	89	99,29	16,8
ΔΥΤΙΚΗΣ ΑΤΤΙΚΗΣ	26	49,29	16,16	ΞΑΝΘΗΣ	17	17,29	15,28
ΔΥΤΙΚΟΥ ΤΟΜΕΑ ΑΘΗΝΩΝ	88	112,43	17,97	ΠΕΙΡΑΙΩΣ	76	106,86	16,93
ΕΒΡΟΥ	6	10,29	4,06	ΠΕΛΛΑΣ	10	14,14	7,16
ΕΥΒΟΙΑΣ	26	30,14	12,33	ΠΕΡΙΑΣ	10	9,14	7,89
ΕΥΡΥΤΑΝΙΑΣ	3	4,29	14,94	ΠΡΕΒΕΖΑΣ	5	3,29	8,7
ΖΑΚΥΝΘΟΥ	1	2,14	2,45	ΡΕΘΥΜΝΟΥ	3	9,00	3,5
ΗΛΕΙΑΣ	3	11,86	1,88	ΡΟΔΟΠΗΣ	9	9,86	8,03
ΗΜΑΘΙΑΣ	10	16,57	7,11	ΡΟΔΟΥ	1	2,43	0,83
ΗΡΑΚΛΕΙΟΥ	35	35,29	11,46	ΣΕΡΡΩΝ	11	22,43	6,23
ΘΑΣΟΥ	6	2,57	43,57	ΣΠΟΡΑΔΩΝ	1	0,57	7,25
ΘΕΣΠΡΟΤΙΑΣ	4	1,86	9,18	ΤΡΙΚΑΛΩΝ	13	15,29	9,92
ΘΕΣΣΑΛΟΝΙΚΗΣ	234	258,86	21,08	ΦΘΙΩΤΙΔΑΣ	17	16,14	10,74
ΘΗΡΑΣ	1	1,00	5,3	ΦΛΩΡΙΝΑΣ	6	5,86	11,67
ΙΩΑΝΝΙΝΩΝ	19	23,43	11,32	ΦΩΚΙΔΑΣ	2	2,29	4,96
ΚΑΒΑΛΑΣ	9	21,43	7,2	ΧΑΛΚΙΔΙΚΗΣ	7	7,00	6,61
ΚΑΛΥΜΝΟΥ	15	14,57	50,93	ΧΑΝΙΩΝ	17	14,43	10,86
ΚΑΡΔΙΤΣΑΣ	4	8,86	3,52	ΥΠΟ ΔΙΕΡΕΥΝΗΣΗ	18		
ΚΑΣΤΟΡΙΑΣ	3	8,71	5,96				
ΚΕΝΤΡΙΚΟΥ ΤΟΜΕΑ ΑΘΗΝΩΝ	205	244,86	19,91				
ΚΕΡΚΥΡΑΣ	1	5,29	0,96				
ΚΙΛΚΙΣ	7	15,29	8,7				
ΚΟΖΑΝΗΣ	11	33,29	7,32				
ΚΟΡΙΝΘΙΑΣ	7	16,71	4,82				

<sup>3</sup> Η παρούσα κατανομή δύναται να τροποποιηθεί ανάλογα τα διαθέσιμα επιδημιολογικά δεδομένα, αναγράφονται μόνο οι ΠΕ με καταγεγραμμένα κρούσματα

**Δείγματα που έχουν ελεγχθεί:** Από την 1η Ιανουαρίου 2020 μέχρι σήμερα, στα εργαστήρια που διενεργούν ελέγχους για τον νέο κορωνοϊό (SARS-CoV-2) και που δηλώνουν συστηματικά το σύνολο των δειγμάτων που ελέγχουν, έχουν συνολικά ελεγχθεί **4.668.275** κλινικά δείγματα ενώ από Μονάδες Υγείας και Κλιμάκια του ΕΟΔΥ που διενεργούν ελέγχους Rapid Ag έχουν ελεγχθεί **3.497.337** δείγματα. Ο μέσος όρος του επημερέως είναι **48.663** δειγματοληπτικοί έλεγχοι.

**Αυτοδιαγνωστικοί έλεγχοι (Self-tests):** Έως 01 Μαΐου 2021, έχουν καταγραφεί ηλεκτρονικά **1.940.118** δηλώσεις αποτελέσματος αυτοδιαγνωστικού ελέγχου, ενώ **49.546** άτομα προσήλθαν για επανέλεγχο.

**Μαζικές Δειγματοληψίες ΕΟΔΥ:** Στις 30 Απριλίου 2021, πραγματοποιήθηκαν 88 δράσεις δειγματοληπτικών ελέγχων από τις Κινητές Ομάδες Υγείας (ΚΟΜΥ) του ΕΟΔΥ, στις οποίες διενεργήθηκαν **12.926** έλεγχοι Rapid Ag και ανευρέθηκαν **256** θετικά (**1,98%**).

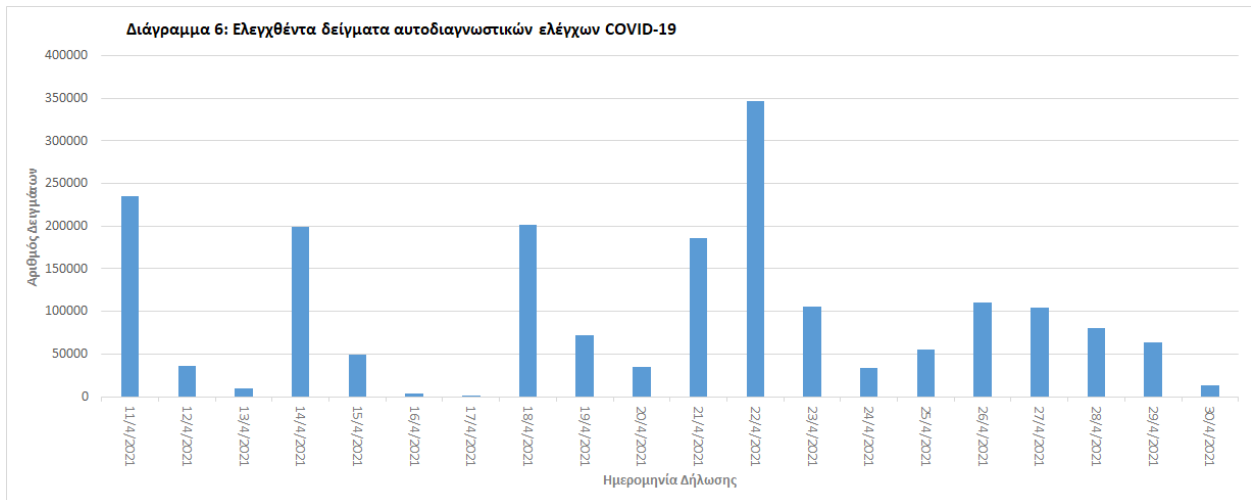
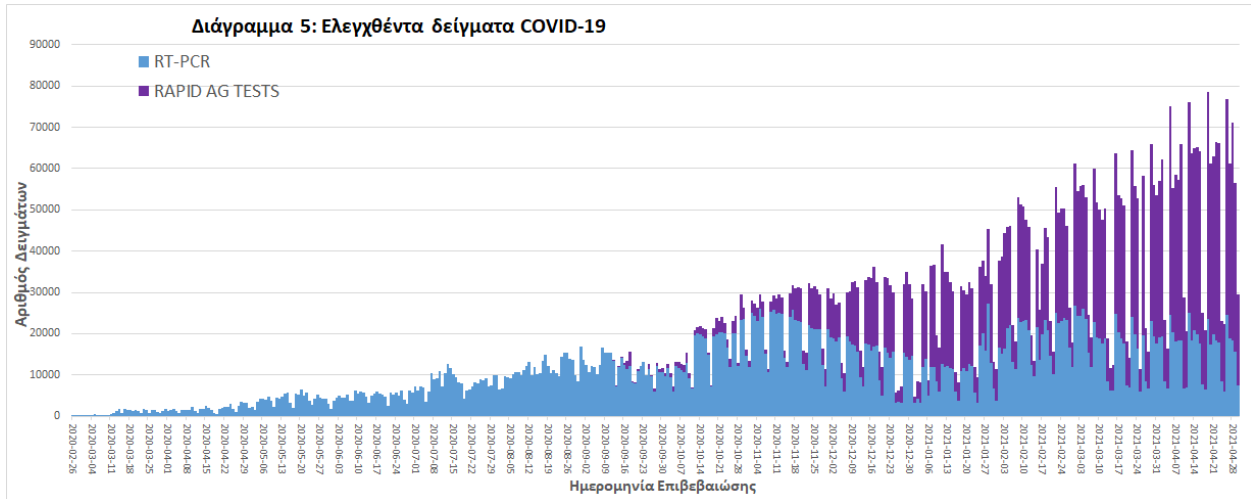

**Γεωγραφική διασπορά:** Ο χάρτης αποτυπώνει τη γεωγραφική κατανομή των συνολικών κρουσμάτων COVID-19 (από την αρχή της επιδημίας) ανά Περιφερειακή Ενότητα της χώρας, με βάση την δηλωθείσα διεύθυνση μόνιμης κατοικίας του ασθενούς, ή τη διεύθυνση προσωρινής διαμονής για τους τουρίστες και άλλους προσωρινά διαμένοντες στην Ελλάδα. Συμπεριλαμβάνονται τόσο κρούσματα με ιστορικό ταξιδιού (“εισαγόμενα”) όσο και κρούσματα με πιθανή εγχώρια μετάδοση.

**Διάγραμμα 7: Χάρτης αθροιστικής επίπτωσης επιβεβαιωμένων κρουσμάτων COVID-19, 01 Μαΐου 2021**

Με βάση τον τόπο μόνιμης κατοικίας, ή προσωρινής διαμονής (για τους προσωρινά διαμένοντες)

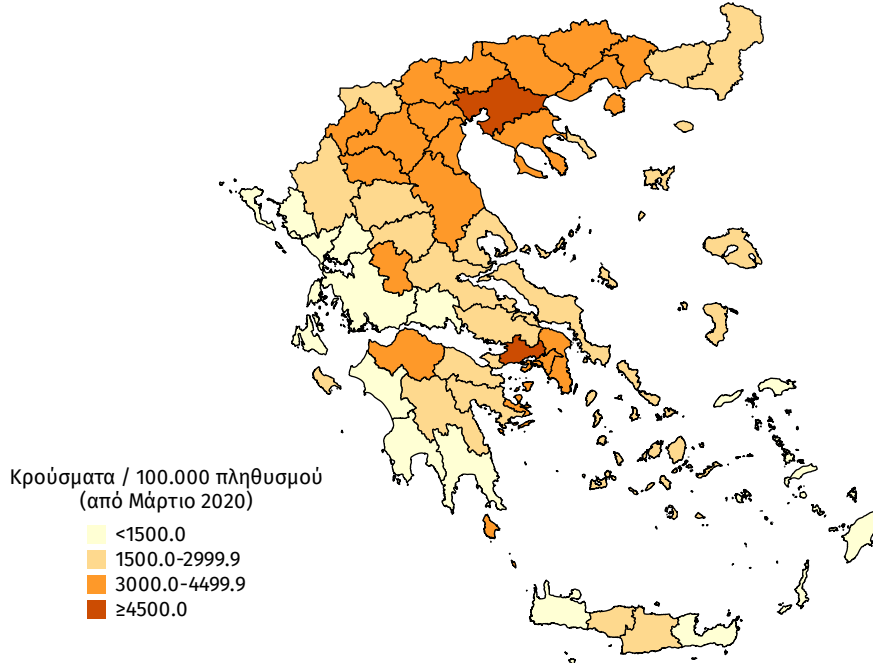

**Διάγραμμα 8: Χάρτης επίπτωσης τελευταίων δεκατεσσάρων ημερών επιβεβαιωμένων κρουσμάτων COVID-19, 01 Μαΐου 2021**

Με βάση τον τόπο μόνιμης κατοικίας, ή προσωρινής διαμονής (για τους προσωρινά διαμένοντες)

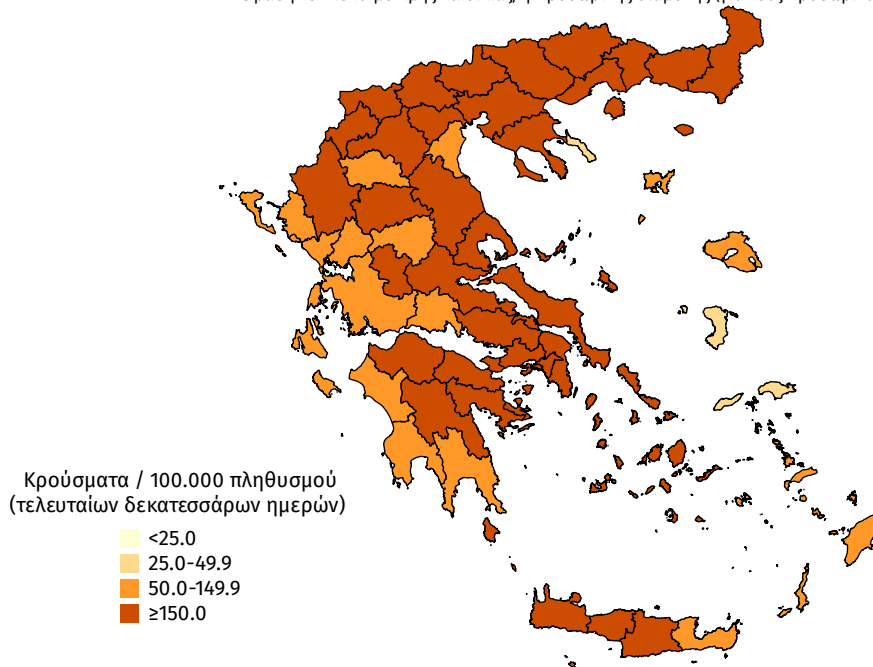

**Παράρτημα 1: Επιδημικές καμπύλες κρουσμάτων COVID-19** με βάση την δηλωθείσα διεύθυνση μόνιμης κατοικίας του κρούσματος ή τη διεύθυνση προσωρινής διαμονής για τους τουρίστες και άλλους προσωρινά διαμένοντες στην Ελλάδα. Συμπεριλαμβάνονται τόσο κρούσματα με ιστορικό ταξιδιού όσο και κρούσματα με πιθανή εγχώρια μετάδοση.

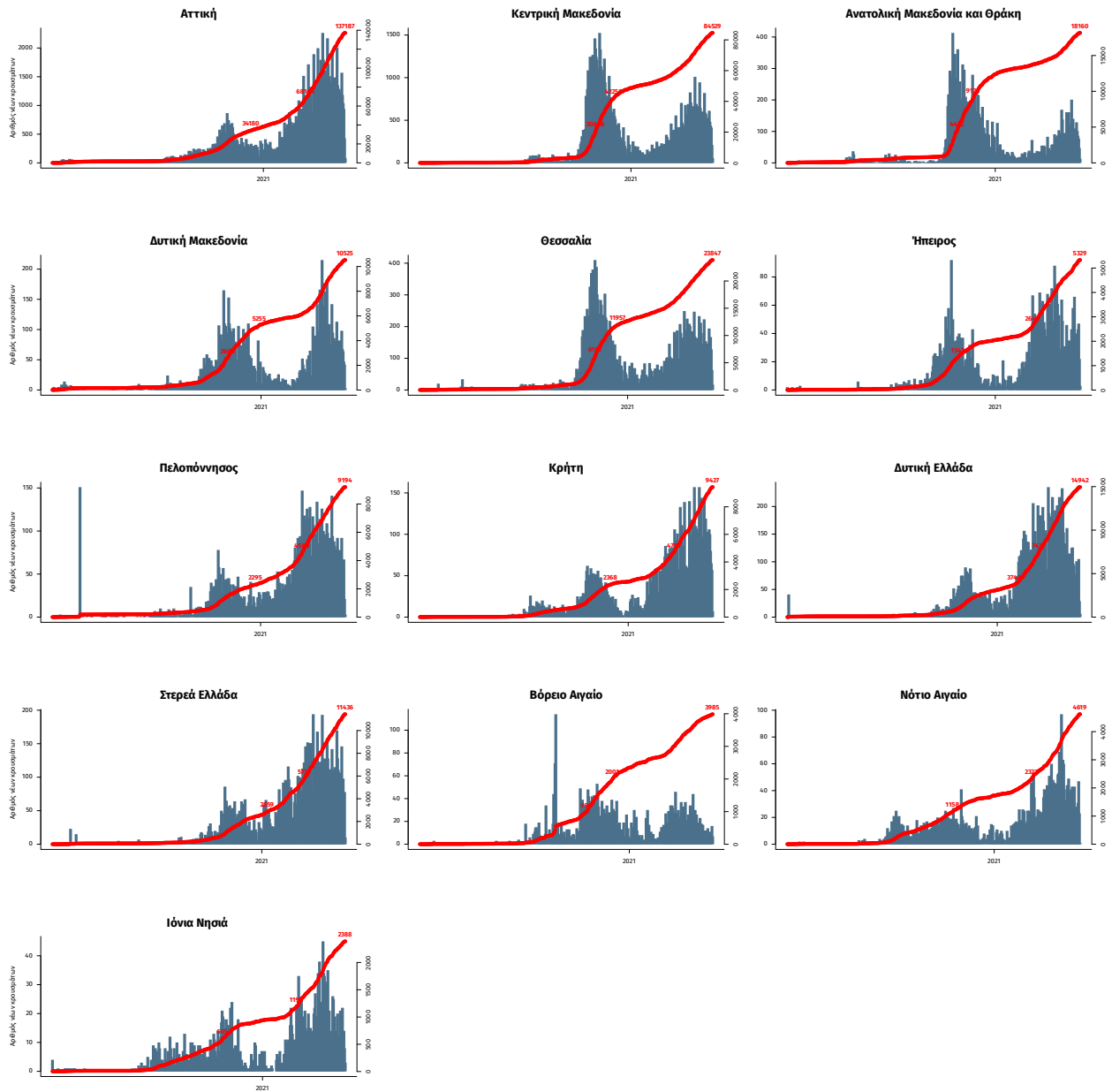

Σημ.: οι στήλες εκφράζουν τον αριθμό νέων κρουσμάτων με βάση την ημερομηνία λήψης εργαστηριακού δείγματος, και όχι με βάση την ημερομηνία ανακοίνωσης των κρουσμάτων.